

QVT | Prensaestopas partido compacto

para cables conectorizados, roscas M16 - M50 / IP54

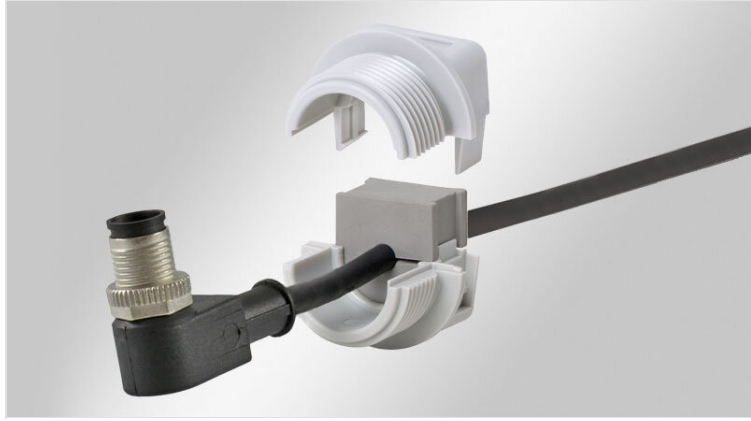

El QVT es un marco partido circular, para una instalación rápida y fácil de cables conectorizados o mazos de cables completos.

El prensaestopas partido permite un montaje rápido y fácil, lo que es excelente para el reequipamiento y mantenimiento.

Los cables conectorizados y no conectorizados se colocan dentro del inserto con hendidura, que se coloca dentro de una de las mitades de la prensaestopas. Dependiendo del tamaño de la prensaestopas, se pueden instalar uno, dos o cuatro insertos independientes. Las dos mitades del prensaestopas se pueden encajar juntos fácilmente, sin necesidad de herramientas. Las líneas conectadas se sellan con seguridad y se mantienen dentro de los insertos.

Por su diseño extremadamente compacto, la gama QVT es adecuada especialmente, para máquinas, dispositivos e instrumentos pequeños.

Se incluye en el envío contratuerca de poliamida y un aro de sellado.

IP54

C_{RU}US



HL3

EN 45545-2

ECOLAB

certified

Made in Germany

RoHS compliant

REACH COMPLIANCE

Especificaciones

| | |
|-------------------------------|---------------------------------------|
| Protección IP (EN 60529) | IP54 |
| Material | Policarbonato |
| Combustibilidad | UL94-V0, autoextinguible |
| Temperatura de funcionamiento | -30 C° hasta 100 C° |
| Propiedades | Libre de halógenos, Libre de silicona |
| Opciones de montaje | Fijado con contratuerca |

Ventajas y beneficios

- Forma que ahorra espacio
- Inserción de cables ensamblados y no ensamblados
- Se mantiene la garantía de los cables conectorizados
- El reequipamiento, las reparaciones y el mantenimiento se pueden hacer de forma mucho más fácil y rápida
- Apropiado para recortes métricos
- Se incluye contratuerca hexagonal en el envío
- Gran aumento de la densidad de carga, al utilizar insertos dobles o cuádruples

Tipos y tamaños de productos

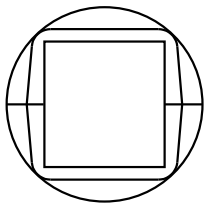

| | |
|------------------------------|--------------------------------|
| Ref. | 45692 |
| EAN | 4251269311468 |
| Unidad de embalaje | 10 |
| Para número máximo de cables | 2 |
| Máximo diámetro del cable | 10 mm |
| Color | gris (similar RAL 7035) |
| Diámetro externo | 30,8 mm |

| | |
|------------------------|-----------------------|
| Altura de montaje | 13 mm |
| Recorte métrico | M16 |
| Recorte circular | 16,3 mm |
| Rosca | M16 x 1,5 |
| Longitud de rosca | 13 mm |
| Adecuado para insertos | 1 x QT pequeño |

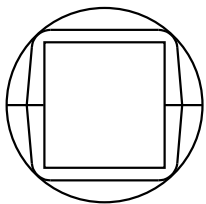

| | |
|------------------------------|--------------------------------|
| Ref. | 45695 |
| EAN | 4251269311475 |
| Unidad de embalaje | 10 |
| Para número máximo de cables | 2 |
| Máximo diámetro del cable | 11 mm |
| Color | gris (similar RAL 7035) |
| Diámetro externo | 30,8 mm |

| | |
|------------------------|-----------------------|
| Altura de montaje | 13 mm |
| Recorte métrico | M20 |
| Recorte circular | 20,3 mm |
| Rosca | M20 x 1,5 |
| Longitud de rosca | 13 mm |
| Adecuado para insertos | 1 x QT pequeño |

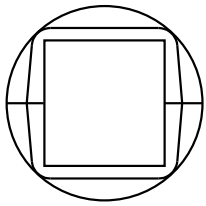

Ref. **45702**
EAN **4251269311482**
Unidad de embalaje **10**
Para número máximo de cables **4**
Máximo diámetro del cable **15 mm**
Color **gris (similar RAL 7035)**
Diámetro externo **31 mm**

Altura de montaje **13 mm**
Recorte métrico **M25**
Recorte circular **25,3 mm**
Rosca **M25 x 1,5**
Longitud de rosca **13 mm**
Adecuado para insertos **1 x QT pequeño**

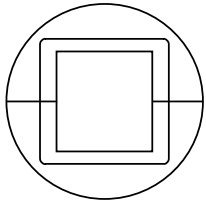

Ref. **45711**
EAN **4251269311499**
Unidad de embalaje **10**
Para número máximo de cables **4**
Máximo diámetro del cable **15 mm**
Color **gris (similar RAL 7035)**
Diámetro externo **39 mm**

Altura de montaje **13 mm**
Recorte métrico **M32**
Recorte circular **32,3 mm**
Rosca **M32 x 1,5**
Longitud de rosca **13 mm**
Adecuado para insertos **1 x QT pequeño**

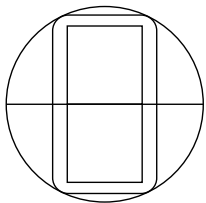

Ref. **45715**
EAN **4251269311505**
Unidad de embalaje **10**
Para número máximo de cables **8**
Máximo diámetro del cable **15 mm**
Color **gris (similar RAL 7035)**
Diámetro externo **50 mm**

Altura de montaje **13 mm**
Recorte métrico **M40**
Recorte circular **40,4 mm**
Rosca **M40 x 1,5**
Longitud de rosca **13 mm**
Adecuado para insertos **2 x QT pequeño**

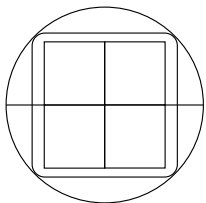

Ref. **45722**
EAN **4251269311512**
Unidad de embalaje **10**
Para número máximo de cables **16**
Máximo diámetro del cable **15 mm**
Color **gris (similar RAL 7035)**
Diámetro externo **62 mm**

Altura de montaje **13 mm**
Recorte métrico **M50**
Recorte circular **50,4 mm**
Rosca **M50 x 1,5**
Longitud de rosca **13 mm**
Adecuado para insertos **4 x QT pequeño**